特典④
声を崩さないため、
プロが本番で「やらないこと」リスト

プロの声には安定感が必須、そのための理想は「過不足なく」
99%では足りない、101%ではオーバー。

足りていないケースも多いですが、
実は「やりすぎているケース」も同じくらい多いのです。

本番で崩れる原因の多くは、
“足りないこと”ではなく、“足しすぎ”にあります。
あなたは、本番で何をやりすぎていますか？

やらないこと①

喉や体に「力」を入れない／勢いに頼らない

やらない理由

- 筋肉に力が入ると声帯の柔軟性が失われ、高音が出にくくなり、声もかすれやすくなります。
- 勢いだけの声はコントロールが効かず、後半で必ず失速します。
- さらに、力みや勢いは無意識に「圧」として伝わります。

心がけること

- 「出力70〜80%」を基準にします。
- 余った20〜30%を、響きの微調整や表現の幅に回します。
- プロは力で出さない。響きで出します。

力みや勢いは、足りていない証拠です。
例えば、表現力が足りない！それを補うために力で誤魔化すんです。力に逃げなくていいように表現力をつけていきましょう。

やらないこと②

必要以上に語尾を動かさない

やらない理由

- 語尾の不要な上下は、自信のなさや幼さ、あるいは押しつけがましさを感じさせます。
- 文末が揺れると、文章全体の説得力が弱まります。
- 表情の7割は語尾にのりますが、語尾の表情が使えなくなります。

心がけること

- 「句点（。）まで真っ直ぐ運ぶ」。
- 最後の一文字まで息の支えを緩めず、言葉をしっかり着地させます。
- 安定した語尾は、安定した印象や表情をつくります。

やならいこと③

強調以外で速度を揺らさない

やらない理由

- 無意味な速度変化は不安定に聞こえ、聞き手の脳に余計な負荷をかけます。
- 早口は焦りに聞こえ、遅すぎる話し方は不安や重さに聞こえます。
- 信頼は「安定したリズム」から生まれます。

心がけること

- 自分の中に「一定のビート」を持って、速度を安定させます。
- 基本は一定。変化は意味があるとき（強調のとき）だけ。

やらないこと④

いい声を作ろうとしない

やらない理由

- いい声を出そうとした瞬間に、喉や表情に余計な操作が入ります。
- 低く作る、明るく作る、響かせようとする。
- その"演出"が、不自然さや警戒心を生みます。
- 作った声は信用されませんし、長時間持ちません。

心がけること

- 「良く聞こえよう」ではなく「自然に届けよう」。
- 声は作るものではなく、響かせて整えるもの。
- とにかく自然に・自然に。

やらないこと⑤

感情を盛りすぎない

やらない理由

- 感情を足すと演出が前に出て、作った感じが濃くなります。
- 聞き手は共鳴ではなく、「わざとらしい」と感じます。
- また、過度な感情は呼吸を乱し、音程と響きを不安定にします。

心がけること

- 感情は"にじみでる"。
- まず安定。その上に自然に乗る感情だけを信頼します。
- プロは感情で押さず、感情を自然に声にのせます。

やらないこと⑥

息を吐ききらない

やらない理由

- 肺の空気を使い切ると、次の吸気で肩や首に力が入りフォームが崩れます。
- 息がなくなると、喉を締めて音を出す悪癖が生まれます。
- 吸気音（ノイズ）も入りやすくなります。

心がけること

- 「ガソリン半分で給油」。
- 文章の区切りごとに、余裕のある状態でブレスを入れます。
- 常に"予備の空気を"を残します。

やらないこと⑦

直前にやりすぎない

やらない理由

- 本番直前の強い発声、過度なストレッチ、大量の水分摂取。
- やりすぎケアは、かえってバランスを崩します。
- 直前に追い込むと、声は硬くなります。

心がけること

- 整えるだけ。
- ウォームアップはピークを作るためではなく、安定域に戻すためのもの。
- プロは余白を残して本番に入ります。

やらないこと⑧

「うまくやろう」としない

やらない理由

- うまくやろうとした瞬間に、身体は守りに入ります。
- 完璧主義は緊張を生み、声の自由度を奪います。

心がけること

- 目標は「成功」ではなく「安定」。
- 100点を狙わず、崩れない状態を保つ。
- プロは派手さより再現性を優先します。

プロの安定感は「引き算」から生まれる

今回紹介した「やらないこと」の共通点は、
喉や話し方から「余計なノイズを削ぎ落とす」ことにあります。

初心者はつい「もっと良い声を」と足し算で力んでしまいがちですが、
その力みが喉を締め、本来の魅力を隠してしまいます

プロは『足し算』ではなく『引き算』でクオリティを上げている

現場で求められるのは、一瞬の爆発力よりも、
最後まで崩れない「安定感」です。
それはテクニックを足すことではなく、
無駄な力みや自分勝手な癖を丁寧に引いていく作業から生まれます。
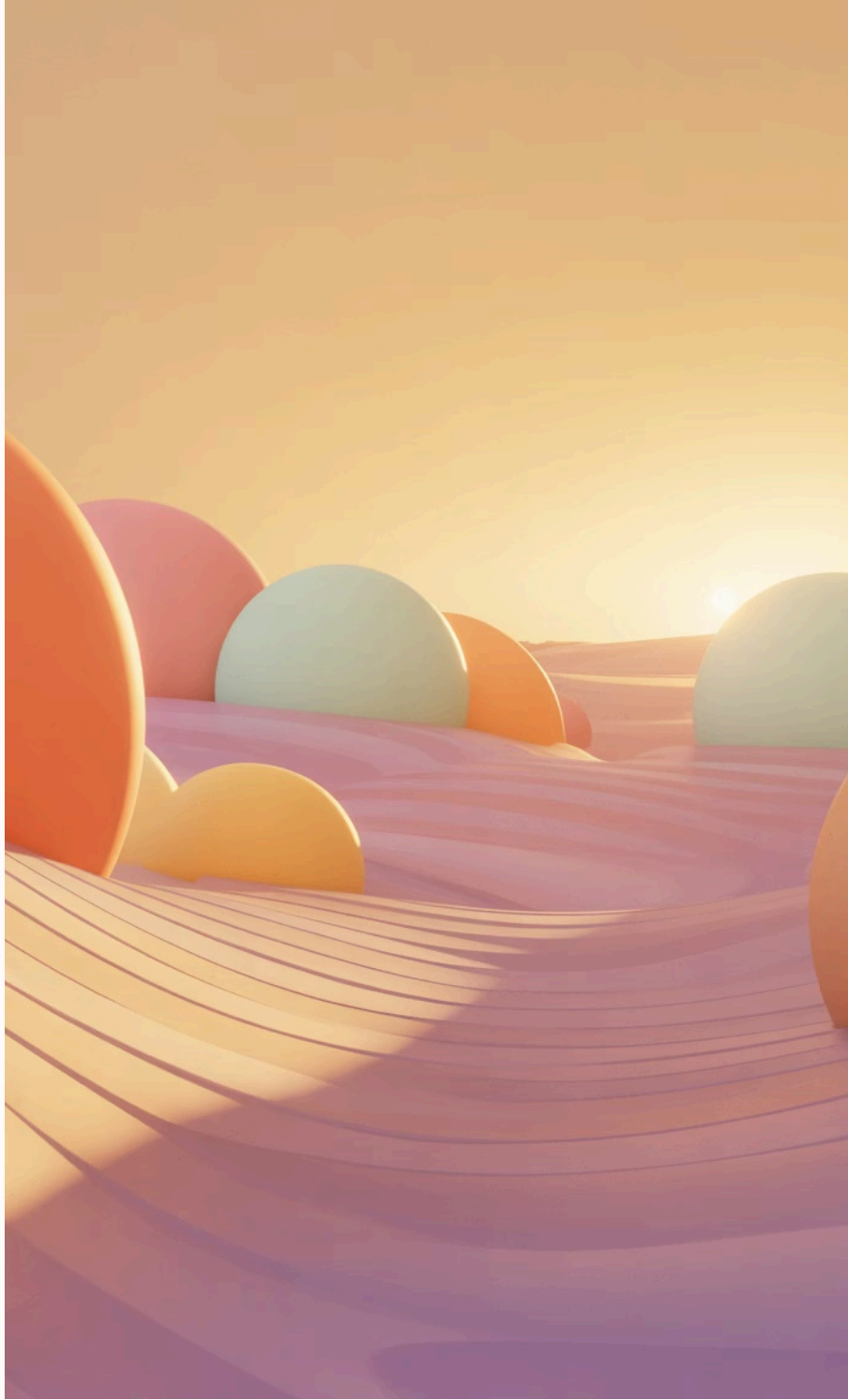
本番こそ、自分の中にある「余分なもの」を手放してください。
余計なものが削ぎ落とされたとき、
あなた本来の、最も説得力のある「真実の声」が響くはずです。。